Organigramme mars 2026
Fondation Pro Senectute canton de Berne

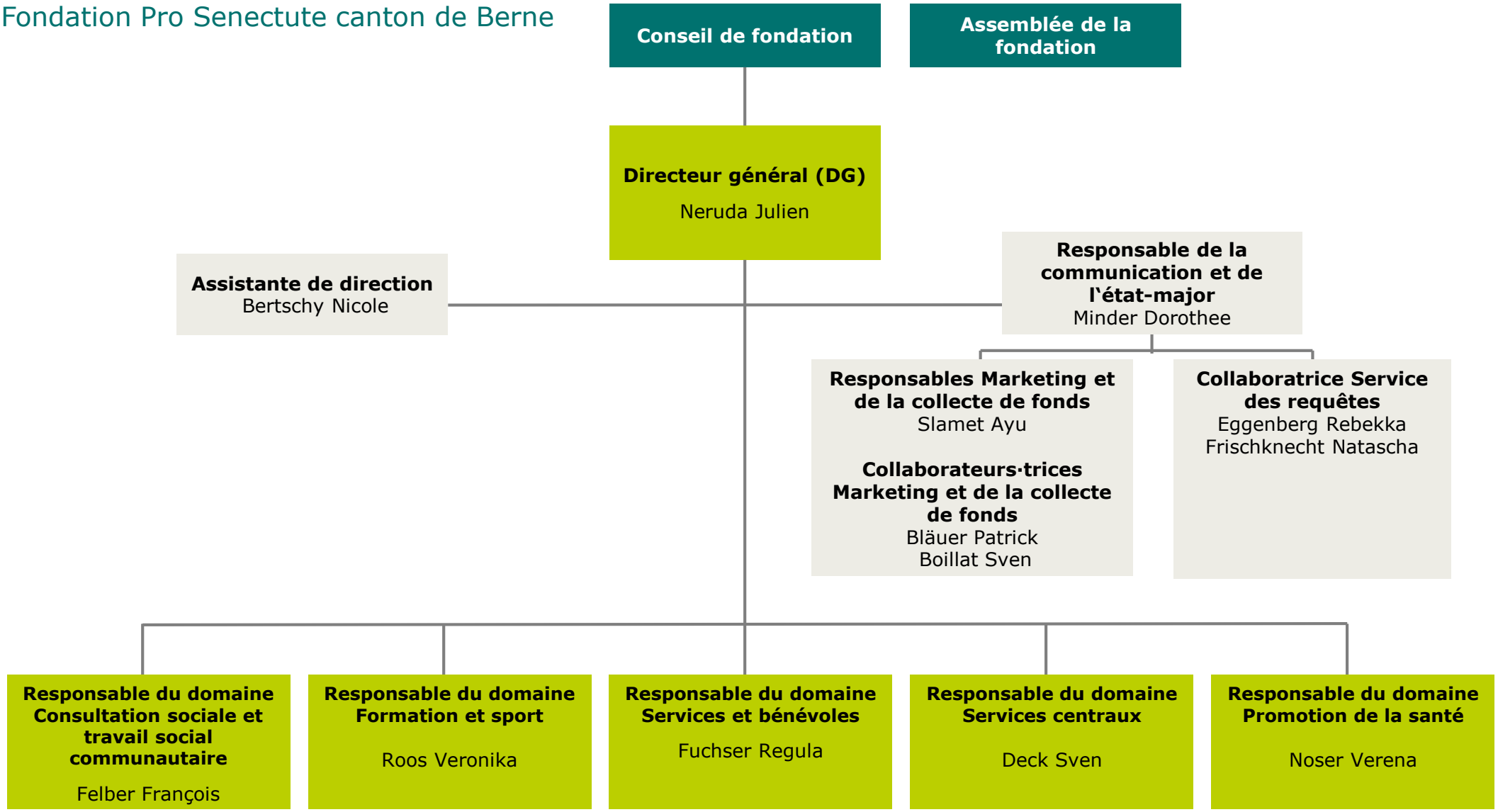

PRO SENECTUTE
PLUS FORTS ENSEMBLE

Responsable du domaine Consultation sociale et travail social communautaire

Felber François

Responsable d'équipe
Centres de consultation
Liebefeld et Berne

Zanetti Andrea

Équipe Travail social
Balmer Iris
Blatter Nadya
Brüllmann Alina
Knecht Simon
Krähenmann Stefan
Krebs Daniela
Künzi Jäggi Monika
Maier Tanja
Palermo Isabella
Peter Nadine
Sorrenti Sara
Stauffer Jolanda
Wenger Julie
Züger Roland

Co-Responsable d'équipe
Centres de consultation
Thun/Interlaken

Aellig Gabriela
Kuonen Corina

Équipe Travail social

Bieri Sabine
Erismann Florian
Mäder Marion
Mürner Stefanie
Roth Marigna
Zürcher Daniela

Co-Responsable d'équipe
Centres de consultation
Biel-Bienne/Lyss

Edelmann Rebecca
Niederberger Sarah

Équipe Travail social

Andreassi Daniela
Béguelin Daniel
Hänni Sarah
Rindlisbacher Franziska
Schaad Patrick
Schumacher Martin

Responsable d'équipe
Centres de consultation
Burgdorf/Konolfingen
Langenthal

Hauck Stefanie

Équipe Travail social

Aebi Nathalie
Bergmann Eva
Burri Oliver
Gosteli Sarah
Hammerschlag Tina
Jenzer Elena Chiara
Käser Hannes
Strauss Chantal
Streit Margret
Zaugg Dominique

Responsable d'équipe
Travail social communautaire / travail communal auprès des personnes âgées

Vacant

Équipe Travail social communautaire / travail communal auprès des personnes âgées

Béguelin Daniel
Haltmeier Kathrin

PRO SENECTUTE
PLUS FORTS ENSEMBLE

Responsable du domaine Formation et sport
Roos Veronika

Responsable centre de compétences bénévolat
Anna-Maria Bieri

Collaboratrice centre de compétences bénévolat
Suppiger-Dombon Livia

Responsable de cours centre de compétences bénévolat
Michel Christine

Formation et culture
Lüthi Christine

Coordination Administration des cours
Wenger Ursula

Administration des cours
Gächter Ursina
Stöckli Ramona
Wenger Ursula

Formation et mouvement
Wettenschwiler Pascale

Administration des cours
Miceli Debora
Schär Sabina

Vacances, excursions et événements
Baumgartner Nathalie

Administration des cours
Bögli Daniela
Bühler-Harnisch Martina
Christen Rahel
Haymoz Angelika
Stöckli Ramona

Sport
Roos Veronika

Coordination Sport Bienne
Gilomen Franziska
Jucker Silvana

Coordination Sport Berne
Forster Barbara

Coordination Sport Thun
Niklaus Renate

PRO SENECTUTE
PLUS FORTS ENSEMBLE

Responsable du domaine Services et bénévoles

Fuchser Regula

Service fiduciaire

Kerekes Esther
Zwahlen Erika

Service d'accompagnement administratif

Kaltenrieder Daniela (BBS)
Kuonen Sascha (BeO)
Pivac Alma (Berne)
Seiler Jacqueline (EO)

win3

Kaltenrieder Daniela (BBS)
Kuonen Sascha (BeO)
Matti Xenia (Berne)
Seiler Jacqueline (EO)

Assistance administrative

Kuonen Sascha (Berne/BeO)
Seiler Jacqueline (BBS/EO)

Service de nettoyage

Bieri Andrea (reste du canton)
Matti Xenia (Berne)

Service de déclaration d'impôt

Kuonen Sascha (BeO)
Matti Xenia (Berne)
Kaltenrieder Daniela (BBS/EO)

Visites à domicile et service d'accompagnement

Kaltenrieder Daniela (BBS)
Pivac Alma (Berne/EO)

PRO SENECTUTE
PLUS FORTS ENSEMBLE

Responsable du domaine Promotion de la santé

Noser Verena

Collaboratrice spécialisée

Burysek Fabienne

Équipe Région Berne

Hirsbrunner Anna
Läderach Jacqueline

Équipe Berner Oberland

Gfeller Karin
Lerch Kathrin

Équipe Biel-Bienne Seeland/Jura

Kessler Cécile
Wicky Silvia

Équipe Emmental-Oberaargau

Galliker Chantal

PRO SENECTUTE
PLUS FORTS ENSEMBLE

Responsable du domaine Services centraux
Deck Sven

Responsable Secrétariats
Oesch Janine

Responsable RH
Römer Sibylle

Collaboratrice RH
Nobs Aline

Employée de commerce CFC en formation
Fazio Nady

Responsable Finances
Kiener Anita

Collaboratrice Finances & Controlling
Berger Saira

Responsable d'équipe Administration, IT/Infrastructure
Ittigen
Suppiger-Dombon Livia

Collaboratrices Services centraux
Schär-Beer Karin
Frischknecht Natascha

Responsable d'équipe
Langenthal, Burgdorf
Lerch Franziska

Réception/secrétariat Centres de consultation
Däpp Corinne
Lerch Franziska
Loosli Rita
Nadler Doris

Responsable d'équipe
Thun, Interlaken, Konolfingen
Oesch Janine

Réception/secrétariat Centres de consultation
Gasser Sabine
Greber Jeannine
Joss Fuchs Nicole
Malnati Barbara

Responsable d'équipe
Steinhölzli
Oesch Janine

Réception/secrétariat Centres de consultation
Lüthi Silvia
Müller Nadja Jeannine
Otranto Silvia

Responsable d'équipe
Bienne, Lyss
Gisiger Irène

Réception/secrétariat Centres de consultation
Bessire Noémie
Gisiger Irène
Maret Chantal
Carona Délia
Schaffer Christine