PRO SENECTUTE
GEMEINSAM STÄRKER

Organigramm

Stiftung Pro Senectute Kanton Bern

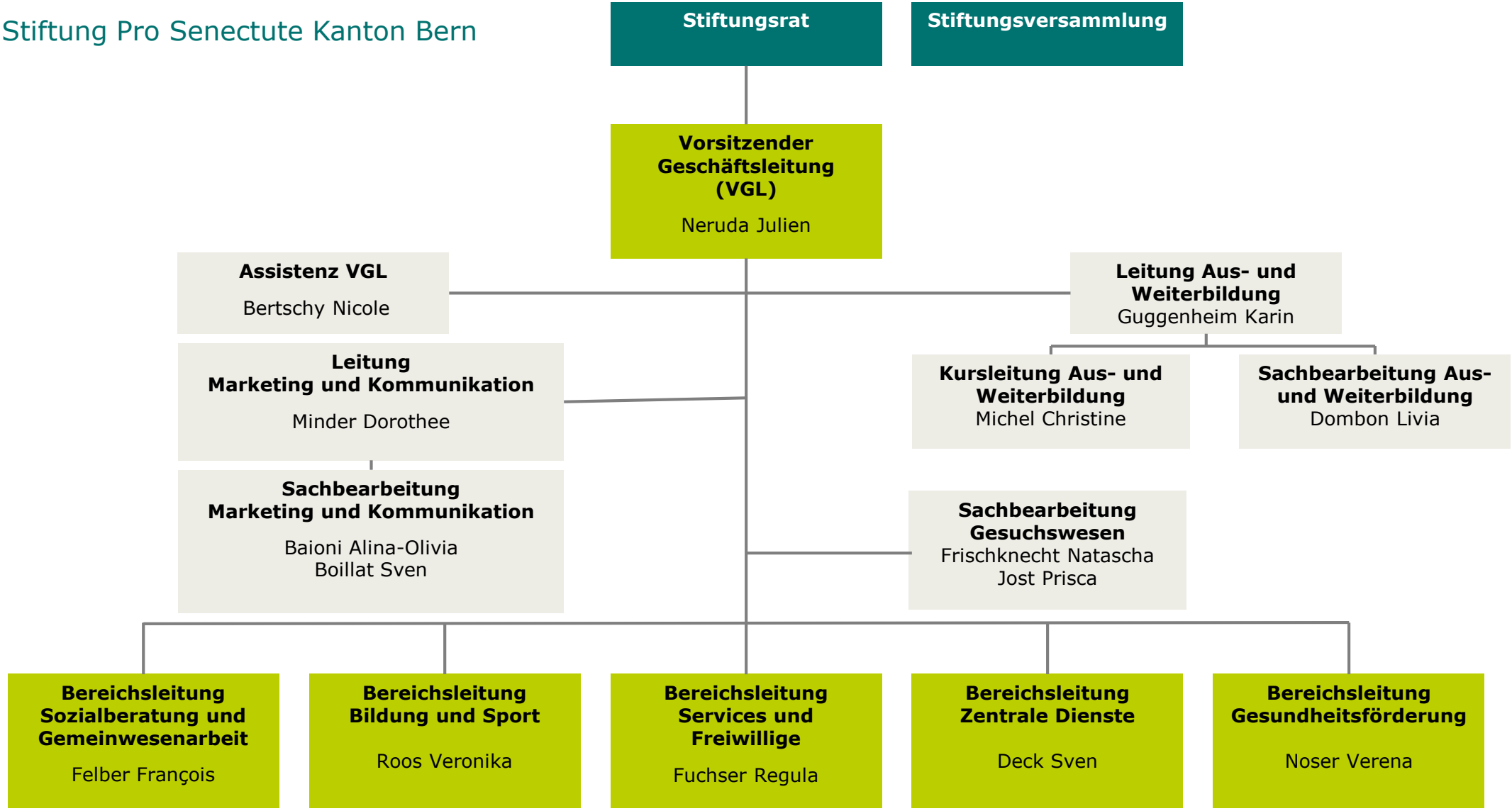

PRO SENECTUTE
GEMEINSAM STÄRKER

Bereichsleitung Sozialberatung und Gemeinwesenarbeit

Felber François

Teamleitung Sozialberatung
Beratungsstellen Liebefeld und Bern

Zanetti Andrea

Team Sozialberatung

Balmer Iris
Catal Bilgehan
Knecht Simon
Krähenmann Stefan
Krebs Daniela
Künzi Jäggi Monika
Maier Tanja
Palermo Isabella
Peter Nadine
Sorrenti Sara
Stauffer Jolanda
Züger Roland

Teamleitung Sozialberatung
Beratungsstellen Thun/Interlaken

Aellig Gabriela

Team Sozialberatung

Bieri Sabine
Blatter Nadya
Dubach Michelle
Erismann Florian
Kuonen Corina
Mäder Marion
Mürner Stefanie
Roth Marigna
Zürcher Daniela
Zysset Julian

Teamleitung Sozialberatung
Beratungsstellen Biel-Bienne/Lyss

Edelmann Rebecca
Niederberger Sarah

Team Sozialberatung

Andreassi Daniela
Béguelin Daniel
Hänni Sarah
Massacra Franca
Rindlisbacher Franziska
Schaad Patrick
Schumacher Martin

Teamleitung Sozialberatung
Beratungsstellen Burgdorf/Konolfingen Langenthal

Hauck Stefanie

Team Sozialberatung

Aebi Nathalie
Bergmann Eva
Burri Oliver
Hammerschlag Tina
Käser Hannes
Michel Anna
Schütz Ingo
Strauss Chantal
Streit Margret
Zaugg Dominique

Teamleitung Gemeinwesenarbeit / kommunale Altersarbeit

Hofer Sandra

Team Gemeinwesenarbeit / kommunale Altersarbeit

Béguelin Daniel
Binggeli Beatrice
Haltmeier Kathrin

PRO SENECTUTE
GEMEINSAM STÄRKER

Bereichsleitung Bildung und Sport
Roos Veronika

Bildung & Kultur
Lüthi Christine

Koordination Kursadministration
Wenger Ursula

Kursadministration
Gächter Ursina
Wenger Ursula

Bildung & Bewegung
Wettenschwiler Pascale

Kursadministration
Schär Sabina
Schorneck Prisca

Ferien, Ausflüge & Events
Baumgartner Nathalie

Kursadministration
Bögli Daniela
Briner Sophie
Bühler-Harnisch Martina
Christen Rahel
Haymoz Angelika

Sport
Roos Veronika

SpoKo Biel
Gilomen Franziska
Jucker Silvana

SpoKo Bern
Forster Barbara

SpoKo Thun
Niklaus Renate

PRO SENECTUTE
GEMEINSAM STÄRKER

Bereichsleitung Services und Freiwillige

Fuchser Regula

Treuhanddienst

Kerekes Esther
Zwahlen Erika

Administrationsdienst

Kaltenrieder Daniela (BBS)
Pivac Alma (Bern)
Seiler Jacqueline (EO)
Zürcher Daniela (BeO)

win3

Kaltenrieder Daniela (BBS)
Kindler Beatrice (BeO)
Matti Xenia (Bern)
Seiler Jacqueline (EO)

Büroassistenz

Kindler Beatrice (Bern/BeO)
Seiler Jacqueline (BBS/EO)

Reinigungsdienst

Bieri Andrea (übriger Kanton)
Matti Xenia (Bern)

Steuererklärungsdienst

Kindler Beatrice (BeO)
Matti Xenia (Bern)
Kaltenrieder Daniela (BBS/EO)

Besuchs- und Begleitdienst

Kaltenrieder Daniela (BBS)
Pivac Alma (Bern/EO)

PRO SENECTUTE
GEMEINSAM STÄRKER

Bereichsleitung Gesundheitsförderung

Noser Verena

Sachbearbeitung Fachbereich

Burysek Fabienne

Team Region Bern

Hirsbrunner Anna
Läderach Jacqueline

Team Berner Oberland

Gfeller Karin
Lerch Kathrin

Team Biel-Bienne Seeland/Jura

Kessler Cécile
Wicky Silvia

Team Emmental-Oberaargau

Galliker Chantal

PRO SENECTUTE
GEMEINSAM STÄRKER

Bereichsleitung Zentrale Dienste
Deck Sven

Leitung Sekretariate
Zimmermann Anita

Leitung HR
Römer Sibylle

Sachbearbeitung HR
Nobs Aline

Leitung Finanzen
Kiener Anita

Sachbearbeitung Finanzen
Deck Irina

Sachbearbeitung Zentrale Dienste
Beer Karin
Dombon Livia
Frischknecht Natascha

Teamleitung
Langenthal, Burgdorf
Lerch Franziska

Empfang/Sekretariat Beratungsstellen
Däpp Corinne
Heiniger Martina
Lerch Franziska
Nadler Doris
Zurbuchen Riesen Iris

Teamleitung
Thun, Interlaken
Konolfingen
Zimmermann Anita

Empfang/Sekretariat Beratungsstellen
Gasser Sabine
Greber Jeannine
Joss Fuchs Nicole
Malnati Barbara
Zimmermann Anita

Teamleitung
Steinhölzli
Oesch Janine

Empfang/Sekretariat Beratungsstellen
Lüthi Silvia
Oesch Janine
Otranto Silvia

Teamleitung
Biel, Lyss
Gisiger Irène

Empfang/Sekretariat Beratungsstellen
Bessire Noémie
Gisiger Irène
Maret Chantal
Miceli Deborah
Schaffer Christine