PRO SENECTUTE
PLUS FORTS ENSEMBLE

Organigramme

Fondation Pro Senectute canton de Berne

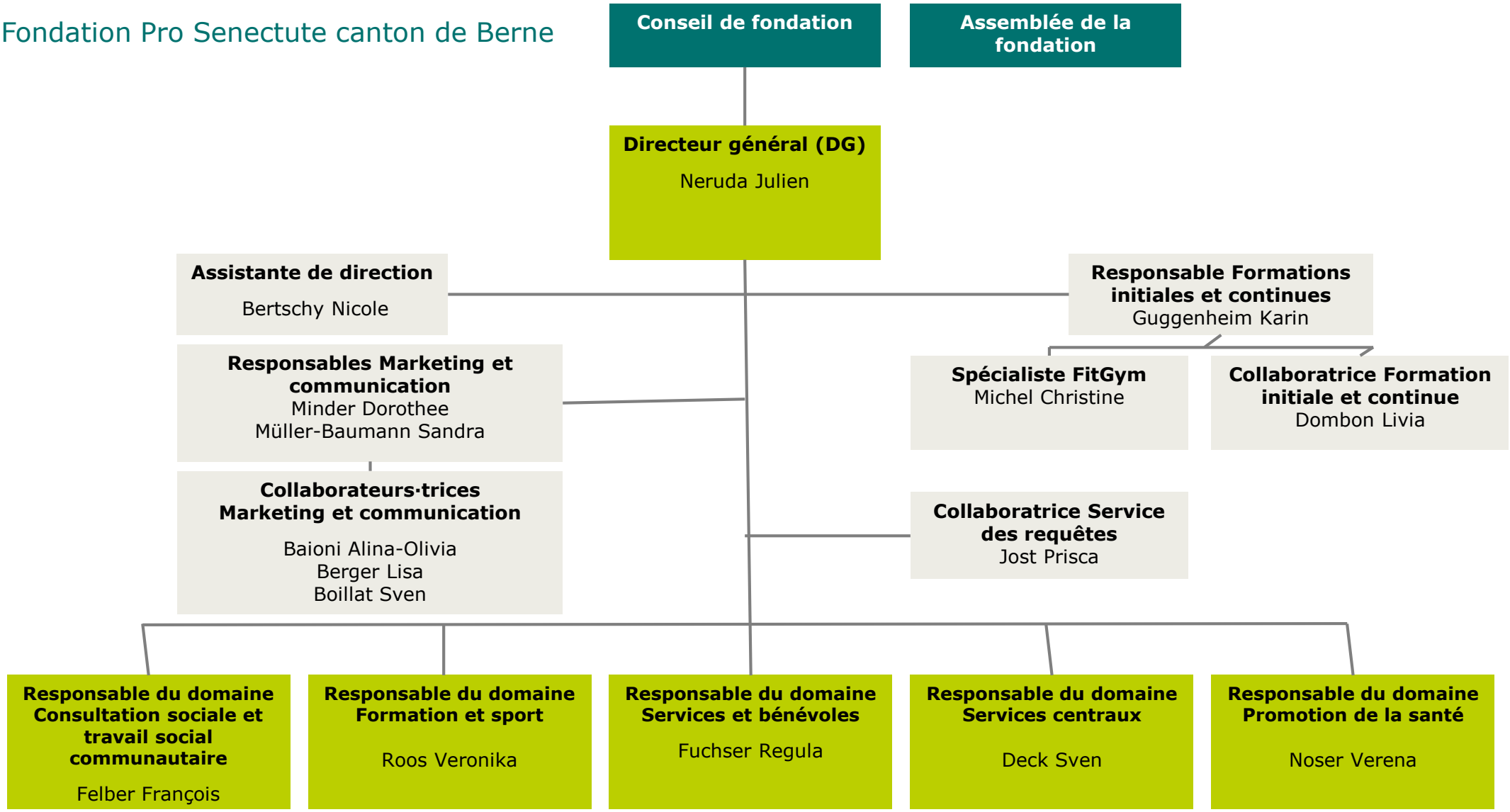

PRO SENECTUTE
PLUS FORTS ENSEMBLE

Responsable du domaine Consultation sociale et travail social communautaire

Felber François

Responsable d'équipe
Centres de consultation
Liebefeld et Berne

Zanetti Andrea

Équipe Travail social

Balmer Iris
Catal Bilgehan
Knecht Simon
Krähenmann Stefan
Krebs Daniela
Künzi Jäggi Monika
Maier Tanja
Neuenschwander Madeleine
Palermo Isabella
Peter Nadine
Sorrenti Sarah
Stauffer Jolanda
Züger Roland

Responsable d'équipe
Centres de consultation
Thun/Interlaken

Aellig Gabriela

Équipe Travail social

Bieri Sabine
Blatter Nadya
Dubach Michelle
Erismann Florian
Kuonen Corina
Mäder Marion
Mürner Stefanie
Roth Marigna
Zürcher Daniela
Zysset Julian

Responsable d'équipe
Centres de consultation
Biel-Bienne/Lyss

Edelmann Rebecca

Équipe Travail social

Andreassi Daniela
Béguelin Daniel
Hänni Sarah
Massacra Franca
Niederberger Sarah
Rindlisbacher Franziska
Schaad Patrick
Schumacher Martin

Responsable d'équipe
Centres de consultation
Burgdorf/Konolfingen
Langenthal

Hauck Stefanie

Équipe Travail social

Aebi Nathalie
Bergmann Eva
Burri Oliver
Hammerschlag Tina
Käser Hannes
Michel Anna
Schütz Ingo
Strauss Chantal
Streit Margret
Zaugg Dominique

Responsable d'équipe
Travail social communautaire / travail communal auprès des personnes âgées

Hofer Sandra

Équipe Travail social communautaire / travail communal auprès des personnes âgées

Béguelin Daniel
Binggeli Beatrice
Haltmeier Kathrin

PRO SENECTUTE
PLUS FORTS ENSEMBLE

Responsable du domaine Formation et sport

Roos Veronika

Formation et culture

Lüthi Christine

Coordination Administration des cours

Wenger Ursula

Administration des cours

Gächter Ursina
Wenger Ursula

Formation et mouvement

Wettenschwiler Pascale

Administration des cours

Schär Sabina
Schorneck Prisca

Vacances, excursions et événements

Baumgartner Nathalie

Administration des cours

Briner Sophie
Bühler-Harnisch Martina
Christen Rahel
Haymoz Angelika

Sport

Roos Veronika

Coordination Sport Bienne

Gilomen Franziska
Jucker Silvana

Coordination Sport Berne

Forster Barbara

Coordination Sport Thun

Niklaus Renate

PRO SENECTUTE
PLUS FORTS ENSEMBLE

Responsable du domaine Services et bénévoles

Fuchser Regula

Service fiduciaire

Kerekes Esther
Zwahlen Erika

Service d'accompagnement administratif

Kaltenrieder Daniela (BBS)
Pivac Alma (Berne)
Seiler Jacqueline (EO)
Zürcher Daniela (BeO)

win3

Kaltenrieder Daniela (BBS)
Kindler Beatrice (BeO)
Matti Xenia (Berne)
Seiler Jacqueline (EO)

Assistance administrative

Kindler Beatrice (Berne/BeO)
Seiler Jacqueline (BBS/EO)

Service de nettoyage

Bieri Andrea (reste du canton)
Matti Xenia (Berne)

Service de déclaration d'impôt

Kindler Beatrice (BeO)
Matti Xenia (Berne)
Kaltenrieder Daniela (BBS/EO)

Visites à domicile et service d'accompagnement

Kaltenrieder Daniela (BBS)
Pivac Alma (Berne/EO)

PRO SENECTUTE
PLUS FORTS ENSEMBLE

Responsable du domaine Promotion de la santé

Noser Verena

Collaboratrice spécialisée

Burysek Fabienne

Équipe Région Berne

Hirsbrunner Anna
Läderach Jacqueline

Équipe Berner Oberland

Gfeller Karin
Lerch Kathrin

Équipe Biel-Bienne Seeland/Jura

Kessler Cécile
Wicky Silvia

Équipe Emmental-Oberaargau

Galliker Chantal

PRO SENECTUTE
PLUS FORTS ENSEMBLE

Responsable du domaine Services centraux

Deck Sven

Responsable Secrétariats

Zimmermann Anita

Responsable RH

Römer Sibylle

Collaboratrice RH

Jenzer Gaby

Responsable Finances

Kiener Anita

Collaboratrice Finances

Deck Irina

Collaboratrices Services centraux
Beer Karin
Dombon Livia
Frischknecht Natascha

Responsable d'équipe
Langenthal, Burgdorf

Lerch Franziska

Réception/secrétariat Centres de consultation

Däpp Corinne
Heiniger Martina
Lerch Franziska
Nadler Doris
Zurbuchen Riesen Iris

Responsable d'équipe
Thun, Interlaken
Konolfingen

Zimmermann Anita

Réception/secrétariat Centres de consultation

Gasser Sabine
Greber Jeannine
Joss Fuchs Nicole
Malnati Barbara
Zimmermann Anita

Responsable d'équipe
Steinhölzli

Oesch Janine

Réception/secrétariat Centres de consultation

Lüthi Silvia
Oesch Janine
Otranto Silvia

Responsable d'équipe
Bienne, Lyss

Gisiger Irène

Réception/secrétariat Centres de consultation

Bessire Noémie
Gisiger Irène
Maret Chantal
Miceli Deborah
Schaffer Christine